Сборка кабельная

Сборка кабельная используется в системах передачи информации по оптоволоконным линиям связи. Предназначена для вертикальной межэтажной прокладки в подъездах жилых домов в вертикальных трубах, а также в защищенных каналах, трубах и кабельных лотках в станционных шахтах и кроссах. Длина кабельной сборки также согласовывается с клиентом, но не может быть менее 3 метров. Шаг кабельной сборки – 1 метр.

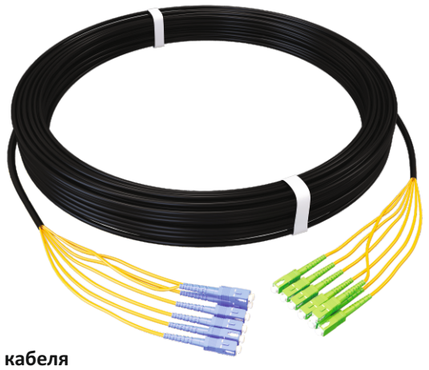

Конструкция кабеля

Материал оболочки	PE/LSZH
Цвет оболочки	черный/желтый
Оптическое волокно	В соответствии с рекомендацией ITU-T G.652.D ***Single-mode (9.5/125 µm)***
Тип коннектора	LC, FC, SC и ST
Тип полировки	PC, SPC, UPC и APC
Наружный диаметр кабеля, мм	В зависимости от емкости

Оптические параметры

Тип полировки	Оптические характеристики	
	Обратные потери, дБ	Прямые потери, дБ
PC	не более -30	не более 0,3
SPC	не более -40	не более 0,3
UPC	не более -50	не более 0,3
APC	не более -60	не более 0,3

Механические характеристики

Минимальный радиус изгиба, мм	30D
Рабочая температура, °C	от -10 до +60 °C
Температура монтажа, °C	от -10 до +50 °C
Температура хранения, °C	от -40 до +60 °C
Относительная влажность при +35℃, %	98

Примечание:
- Максимальная емкость двухсторонней кабельной сборки составляет 16 волокон.
- Максимальная емкость односторонней кабельной сборки составляет 96 волокон.

КСЕР

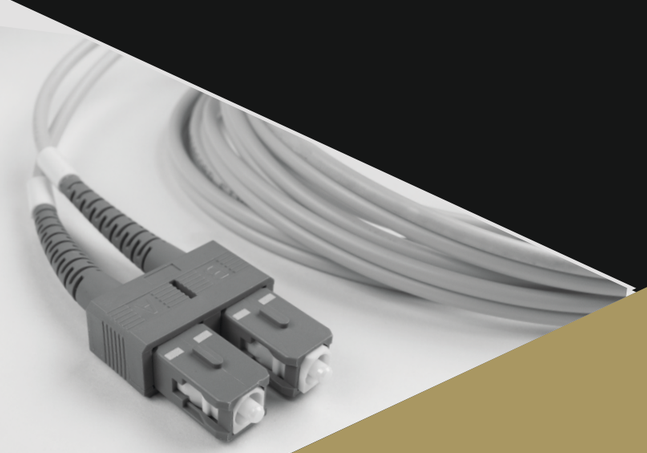

ОПТИЧЕСКИЕ ПАТЧКОРДЫ

kcep.kz

Компания КСЕР работает на рынке уже 29 лет и успешно поставляет продукцию в страны СНГ и Европы.

На сегодняшний день компания является одним из ведущих отечественных производителей оптического и LAN кабеля, а также патчкордов.

ИНФОРМАЦИЯ О ЗАВОДЕ

Общая площадь

100 000 м

Производственная мощность патчкордов

200 000 шт

более 250 сотрудников

КСЕР

Патчкорд FTTH

Патчкорд FTTH используется в системах передачи информации по оптоволоконным линиям связи. Выполнен из сверхгибкого кабеля FTTH и предназначен для прокладки внутри помещений, в трубах, по стенам зданий в кабельных каналах.
Патчкорды выпускаются любой длины по запросу клиента.

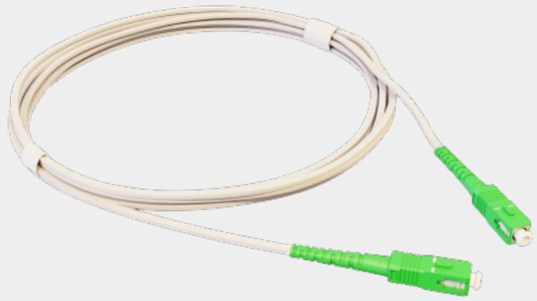

Конструкция кабеля

Тип кабеля	FTTH
Материал оболочки	LSZH
Цвет оболочки	белый/черный
Оптическое волокно	В соответствии с рекомендацией ITU-T G.657.A2 ***Single-mode (9.5/125 µm)***
Тип коннектора	LC, FC и SC
Тип полировки	PC, SPC, UPC и APC
Средние габаритные размеры кабеля, мм	2x3

Характеристики полировки оптических коннекторов

Тип полировки	Оптические характеристики	
	Обратные потери, дБ	Прямые потери, дБ
PC	не более -30	не более 0,3
SPC	не более -40	не более 0,3
UPC	не более -50	не более 0,3
APC	не более -60	не более 0,3

Механические характеристики

Минимальный радиус изгиба, мм	10D
Рабочая температура, °C	от -40 до +70 °C
Температура монтажа, °C	от -10 до +40 °C
Температура хранения, °C	от -50 до +70 °C
Относительная влажность при +35 °C, %	98

Патчкорд станционный

Предназначен для использования в системах передачи информации по оптоволоконным линиям связи. Преимущественно используется при монтаже распределительных портов в оптических шкафах и кроссах. Также может прокладываться в защитных трубах и каналах внутри помещений.
Патчкорды выпускаются любой длины по запросу клиента.

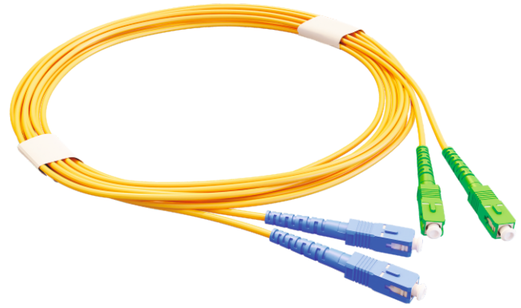

Конструкция кабеля

Тип кабеля	Simplex/ Duplex
Материал оболочки	PVC
Цвет оболочки	желтый (SM), оранжевый (MM)
Оптическое волокно	В соответствии с рекомендацией ITU-T G.652.D (SM) ***Single-mode (9.5/125 µm),*** G.651 (MM) ***Multi-mode (50/125 µm and 62.5/125 µm)***
Тип коннектора	LC, FC, SC и ST
Тип полировки	PC, SPC, UPC и APC
Наружный диаметр кабеля, мм	2

Оптические параметры

Тип полировки	Оптические характеристики	
	Обратные потери, дБ	Прямые потери, дБ
PC (MM)	-	не более 0,2
PC	не более -30	не более 0,3
SPC	не более -40	не более 0,3
UPC	не более -50	не более 0,3
APC	не более -60	не более 0,3

Механические характеристики

Минимальный радиус изгиба, мм	30D
Рабочая температура, °C	от -30 до +60 °C
Температура монтажа, °C	
Температура хранения, °C	от -40 до +85 °C
Относительная влажность при +35 °C, %	98